

# Οδηγός Σπουδών 2017

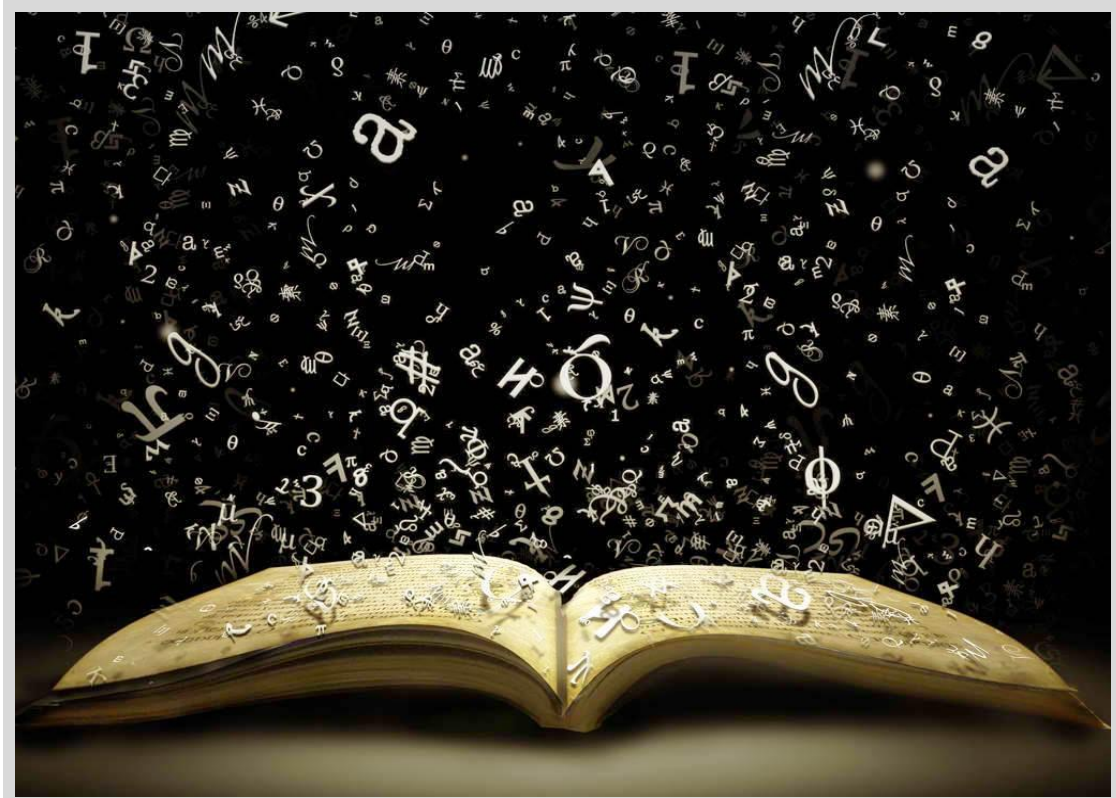

ΕΞ ΑΠΟΣΤΑΣΕΩΣ ΕΠΙΜΟΡΦΩΤΙΚΟ ΠΡΟΓΡΑΜΜΑ

«Νεοελληνική Λογοτεχνία & Ψηφιακές Τεχνολογίες»

ΚΕΝΤΡΟ ΔΙΑ ΒΙΟΥ ΜΑΘΗΣΗΣ  
ΕΡΓΑΣΤΗΡΙΟ ΝΕΑΣ ΕΛΛΗΝΙΚΗΣ ΦΙΛΟΛΟΓΙΑΣ  
ΠΑΝΕΠΙΣΤΗΜΙΟ ΙΩΑΝΝΙΝΩΝ

## Εισαγωγικά Στοιχεία

Το Κέντρο Δια Βίου Μάθησης του Πανεπιστημίου Ιωαννίνων σας καλωσορίζει στο εξ αποστάσεως επιμορφωτικό πρόγραμμα «Νεοελληνική Λογοτεχνία και Ψηφιακές Τεχνολογίες».

Πρόκειται για ένα πρόγραμμα επιμόρφωσης το οποίο θα διευρύνει τις γνώσεις σας αναφορικά με τη μελέτη της νεοελληνικής λογοτεχνίας, όπως αυτή συνδέεται με τις ολοένα αναπτυσσόμενες τεχνολογικές δυνατότητες της εποχής μας. Στη διάρκεια της εκπαίδευσής σας θα έχετε τη δυνατότητα της σύνδεσης της θεωρητικής γνώσης με την πρακτική εφαρμογή, κάτι που θα αποτελέσει ένα πρόσθετο προσόν τόσο στην προσωπική σας κατάρτιση όσο και στην τρέχουσα ή μελλοντική επαγγελματική σας δραστηριότητα.



Στον ανά χειράς οδηγό σπουδών θα βρείτε αναλυτικές πληροφορίες για το πρόγραμμα σπουδών, τις προϋποθέσεις συμμετοχής και την εκπαιδευτική μεθοδολογία, ούτως ώστε να σχηματίσετε μια πλήρη εικόνα του εκπαιδευτικού αντικείμενου. Για κάθε επιπρόσθετη πληροφορία, παρακαλούμε επισκεφτείτε την ιστοσελίδα του προγράμματος ([www.digilit-edu.net](http://www.digilit-edu.net)) ή επικοινωνήστε με τη Γραμματεία στο τηλέφωνο 26510-09141 ή στην ηλεκτρονική διεύθυνση [digilit.uoi@gmail.com](mailto:digilit.uoi@gmail.com).

## Στόχοι του Προγράμματος

Το Πρόγραμμα προσεγγίζει ένα καινοτόμο αντικείμενο, με εξαιρετικό θεωρητικό ενδιαφέρον και πολυάριθμες εκπαιδευτικές και πρακτικές εφαρμογές. Οι ραγδαίες τεχνολογικές εξελίξεις και η αλλαγές στη διδακτική και την εφαρμοσμένη διδασκαλία της λογοτεχνίας καθιστούν τη διαρκή επιμόρφωση και την επικαιροποίηση των γνώσεων μια σημαντική παράμετρο, που διασφαλίζει τη βελτίωση της μελέτης και της διδασκαλίας της νεοελληνικής φιλολογίας. Στο τέλος του Προγράμματος οι συμμετέχοντες θα έχουν αναπτύξει γνώσεις και δεξιότητες που αφορούν στη συστηματική έρευνα σε διαδικτυακές/ψηφιακές βιβλιοθήκες, πύλες και βάσεις δεδομένων, την αξιολόγηση και δημιουργική αξιοποίηση ψηφιακού και πολυμεσικού υλικού, τη δημιουργία ειδικού λογισμικού για τη φιλολογική έρευνα, τη χρήση ψηφιακών εφαρμογών στη λογοτεχνική εκπαίδευση, την Ψηφιακή Λογοτεχνία και άλλα συναφή αντικείμενα.

Πέρα από το προαιρετικό υλικό που προσφέρει σε πιο εξειδικευμένους εκπαιδευόμενους, το πρόγραμμα είναι ειδικά διαμορφωμένο ώστε να παραμένει προσιτό σε κάθε ενδιαφερόμενο που επιθυμεί να εμπλουτίσει τις γνώσεις του πάνω σε αυτό το ενδιαφέρον νέο πεδίο που συνδέει ένα «παραδοσιακό» αντικείμενο σαν τη νεοελληνική φιλολογία με τις τεχνολογίες αιχμής που διατρέχουν κάθε βαθμίδα εκπαίδευσης σήμερα.

## Σε Ποιους Απευθύνεται

Το πρόγραμμα απευθύνεται :



- ✓ Σε φιλολόγους
- ✓ Σε εκπαιδευτικούς και εργαζόμενους στον χώρο της εκπαίδευσης
- ✓ Σε φοιτητές και αποφοίτους φιλοσοφικών σχολών, σχολών ανθρωπιστικών και κοινωνικών επιστημών & επιστημών της αγωγής
- ✓ Σε αποφοίτους δευτεροβάθμιας εκπαίδευσης με συναφή ενδιαφέροντα

Η αίτηση συμμετοχής μπορεί να αναζητηθεί στην ιστοσελίδα του Προγράμματος και αποστέλλεται **ηλεκτρονικά** στη Γραμματεία του Κέντρου Δια Βίου Μάθησης.

Η αποδοχή της αίτησης συμμετοχής από την Επιστημονική Επιτροπή του προγράμματος ανακοινώνεται στον/στην υποψήφιο/α εκπαιδευόμενο/η ατομικά, μέσω ηλεκτρονικού ταχυδρομείου, εντός τριών (3) εργάσιμων ημερών.

## Προαπαιτούμενα Παρακολούθησης

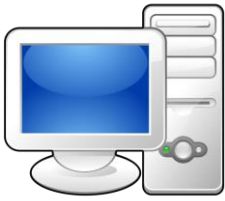

Τα προαπαιτούμενα για την παρακολούθηση του Προγράμματος είναι:

- ✓ Πρόσβαση στο Διαδίκτυο
- ✓ Κατοχή προσωπικού e-mail
- ✓ Βασικές γνώσεις χειρισμού ηλεκτρονικών υπολογιστών (λεπτομερής καθοδήγηση και διαρκείς υπηρεσίες υποστήριξης παρέχονται σε λιγότερο εξοικειωμένους χρήστες)

## Πιστοποίηση Ε.Ο.Π.Π.Ε.Π.

Το Πιστοποιητικό Επιμόρφωσης μπορεί να χρησιμοποιηθεί για την πιστοποίηση της συμμετοχής σας στο πρόγραμμα, τόσο στην ανεύρεση εργασίας όσο και στην επιδίωξη περαιτέρω σπουδών. Το Κέντρο Δια Βίου Μάθησης του Πανεπιστημίου Ιωαννίνων διαθέτει πιστοποίηση δομών & υπηρεσιών από τον Εθνικό Οργανισμό Πιστοποίησης Προσόντων και Επαγγελματικού Προσανατολισμού (Ε.Ο.Π.Π.Ε.Π.) και τα μέλη της επιστημονικής/συγγραφικής ομάδας έχουν αναγνωρισμένη εμπειρία στο αντικείμενο του προγράμματος καθώς και στον σχεδιασμό και την υλοποίηση προγραμμάτων εξ αποστάσεως μάθησης.

## Πιστοποιητικό Επιμόρφωσης

Η επιτυχής ολοκλήρωση των τεσσάρων **Διδακτικών Ενότητων** που περιλαμβάνει το συγκεκριμένο πρόγραμμα οδηγεί στη χορήγηση Πιστοποιητικού **Επιμόρφωσης** στο γνωστικό αντικείμενο «**Νεοελληνική Λογοτεχνία και Ψηφιακές Τεχνολογίες**». Η συνολική διάρκεια του προγράμματος είναι 12 διδακτικές εβδομάδες με εκτιμώμενο χρόνο μελέτης 15-20 ώρες εβδομαδιαίως (διάρκεια προγράμματος που αναγράφεται στο Πιστοποιητικό Επιμόρφωσης: 240 ώρες). Παρακάτω παρουσιάζεται αναλυτικά ο τρόπος αξιολόγησης των εκπαιδευομένων.



## Τρόπος Διεξαγωγής του Προγράμματος



Η διδασκαλία του προγράμματος γίνεται αποκλειστικά με τη μέθοδο της εξ αποστάσεως εκπαίδευσης με τη χρήση του διαδικτύου (e-learning), χωρίς να απαιτείται η φυσική παρουσία του εκπαιδευόμενου σε συγκεκριμένο χώρο και χρόνο.

Το εκπαιδευτικό υλικό του προγράμματος διατίθεται σταδιακά, ανά διδακτική ενότητα, μέσω της ειδικά σχεδιασμένης εκπαιδευτικής πλατφόρμας, η οποία δεν απαιτεί πρότερη εξοικείωση με τις διαδικασίες της ηλεκτρονικής/εξ αποστάσεως μάθησης. Εκτός από τη διάθεση του εκπαιδευτικού υλικού, στην πλατφόρμα αναρτώνται ανακοινώσεις, χρονοδιαγράμματα και οδηγία μελέτης, ενημερωτικά σημειώματα καθώς και λεπτομερείς οδηγίες για τη χρήση της πλατφόρμας και τη συμμετοχή στα τεστ αξιολόγησης. Επίσης, η πλατφόρμα του προγράμματος περιλαμβάνει εσωτερικό ηλεκτρονικό ταχυδρομείο για την άμεση επικοινωνία μεταξύ εκπαιδευόμενων και εκπαιδευτών ή υποστηρικτικών υπηρεσιών.

## Μέθοδος και Περιεχόμενο Επιμόρφωσης

Το περιεχόμενο της κάθε ενότητας είναι ειδικά σχεδιασμένο για περιβάλλοντα εξ αποστάσεως εκπαίδευσης και απευθύνεται σε ενήλικες φοιτητές, οι οποίοι μπορούν να προσαρμόσουν τη μελέτη τους στον ατομικό τους χώρο, χρόνο και ρυθμό. Το εκπαιδευτικό υλικό που βρίσκεται αναρτημένο στην εκπαιδευτική πλατφόρμα περιλαμβάνει:

- Διδακτικό υλικό με τη μορφή κειμένου
- Οπτικοακουστικό διδακτικό υλικό
- Ποικίλα παραδείγματα
- Ασκήσεις αυτοαξιολόγησης
- Βασική και πρόσθετη βιβλιογραφία
- Καταλόγους πρόσθετων ψηφιακών πηγών/παραπομπών



Παράλληλα, το πρόγραμμα είναι σχεδιασμένο ούτως ώστε ο/η κάθε εκπαιδευόμενος/η:

- Να έχει τη δυνατότητα να αναπτύξει τις ατομικές του δεξιότητες και ενδιαφέροντα
- Να μπορεί να αυτοαξιολογείται και να λαμβάνει ανατροφοδότηση από τους διδάσκοντες
- Να μη χρειάζεται καθοδήγηση, πέραν των συμβουλών και των χρονοδιαγραμμάτων που του παρέχονται
- Να συμμετέχει σε εβδομαδιαία τεστ αξιολόγησης, τα οποία διατίθενται μετά την ολοκλήρωση κάθε διδακτικής υποενότητας/κεφαλαίου μελέτης.

Η επιτυχής αξιολόγηση του εκπαιδευόμενου κατοχυρώνεται με βαθμολόγηση ίση ή μεγαλύτερη του 60% επί του συνόλου των ασκήσεων που περιλαμβάνονται στο εβδομαδιαίο τεστ αξιολόγησης. Τα τεστ περιλαμβάνουν ερωτήσεις κατανόησης και ασκήσεις εφαρμογής του εκπαιδευτικού υλικού (αντιστοίχισης, ορθών απαντήσεων, πολλαπλής επιλογής, ελεύθερης ανάπτυξης κ.ά.).

## Υπηρεσίες Υποστήριξης



Μέσω του ενσωματωμένου στην εκπαιδευτική πλατφόρμα συστήματος επικοινωνίας, ο εκπαιδευόμενος έχει ανά πάσα στιγμή τη δυνατότητα να απευθυνθεί στη Διοικητική ή Τεχνική Υποστήριξη του προγράμματος, ανάλογα με τη φύση του ζητήματος που τον απασχολεί, ενώ για θέματα που αφορούν στην εκπαιδευτική διαδικασία, ο σπουδαστής βρίσκεται σε διαρκή επικοινωνία με τον/την εκπαιδευτή/τρια. Το προσωπικό της Γραμματείας του Κέντρου Δια Βίου Μάθησης βρίσκεται επίσης στη διάθεση των εκπαιδευομένων καθ' όλη τη διάρκεια του προγράμματος.

## Χορήγηση Πιστοποιητικού

Η χορήγηση του Πιστοποιητικού Επιμόρφωσης πραγματοποιείται, όταν ο εκπαιδευόμενος κατοχυρώσει βαθμολόγηση ίση ή μεγαλύτερη του 60% επί του συνόλου των ασκήσεων στα τεστ αξιολόγησης που διατίθενται μετά την ολοκλήρωση κάθε διδακτικής υποενότητας/ κεφαλαίου.

Σε περίπτωση που η συνολική βαθμολογία μίας ή περισσότερων ενότητων δεν ξεπερνά το 60%, ο εκπαιδευόμενος έχει τη δυνατότητα επανεξέτασης των ενότητων αυτών μετά την ολοκλήρωση της εκπαιδευτικής διαδικασίας του προγράμματος. Οι εκπαιδευόμενοι/ες που δεν υπέβαλαν κάποιο τεστ ή δεν συγκέντρωσαν το 60 % στη βαθμολογία του, έχουν το δικαίωμα να επανεξεταστούν σε τέσσερις (4) εβδομαδιαίες ενότητες κατ' ανώτατο όριο. Συνεπώς η μη υποβολή ή η αποτυχία σε περισσότερα από 4 εβδομαδιαία τεστ κατά τη διάρκεια του επιμορφωτικού κύκλου των 12 εβδομάδων επιτρέπει μεν την πρόσβαση στο σύνολο του εκπαιδευτικού υλικού, αλλά χωρίς δικαίωμα επανεξέτασης και χωρίς τη δυνατότητα απόκτησης Πιστοποιητικού Επιμόρφωσης.

Επιπλέον, για τη χορήγηση του πιστοποιητικού ο εκπαιδευόμενος θα πρέπει να μην έχει οικονομικές εκκρεμότητες. Σε περίπτωση που υπάρχουν τέτοιες, το πιστοποιητικό σπουδών διατηρείται στο

αρχείο της Γραμματείας, για εύλογο χρονικό διάστημα και μέχρι την κάλυψη της οικονομικής εκκρεμότητας.

## Χρονική Διάρκεια & Κόστος Φοίτησης

Η χρονική διάρκεια του Προγράμματος είναι τρεις (3) μήνες, ενώ ο απαιτούμενος χρόνος μελέτης εκτιμάται στις **240 ώρες**, ανάλογα πάντα με τα προσωπικά χαρακτηριστικά και το εκπαιδευτικό υπόβαθρο του εκπαιδευόμενου.

Το συνολικό κόστος φοίτησης είναι **350 ευρώ**. Τα δίδακτρα καταβάλλονται σε τραπεζικό λογαριασμό και εκδίδεται απόδειξη είσπραξης ή τιμολόγιο. Ωστόσο, σημαντικές μειώσεις του κόστους προσφέρονται σε πολλές κατηγορίες εκπαιδευομένων (ανέργους, φοιτητές, κατόχους κάρτας νέων, ΑμεΑ, πολύτεκνους, οικονομικά ασθενείς κ.α.).

Για τον πλήρη πίνακα Μειωμένων Διδάκτρων, επισκεφτείτε την ιστοσελίδα του Προγράμματος [www.digilit-edu.net](http://www.digilit-edu.net).

## Επιστημονικά Υπεύθυνος

Επιστημονικά Υπεύθυνος του Προγράμματος είναι ο Καθηγητής Νεοελληνικής Φιλολογίας στο Πανεπιστήμιο Ιωαννίνων, κ. **Τάκης Καγιαλής**, ο οποίος έχει την ευθύνη για τον σχεδιασμό, την υλοποίηση και την παρακολούθηση της ακαδημαϊκής λειτουργίας του προγράμματος. Μπορείτε να διαβάσετε το αναλυτικό βιογραφικό σημείωμα του Ε.Υ. στην ιστοσελίδα του προγράμματος ([www.digilit-edu.net](http://www.digilit-edu.net)).



## Συγγραφείς του Εκπαιδευτικού Υλικού

Οι συγγραφείς του εκπαιδευτικού υλικού είναι μέλη ΔΕΠ Ελληνικών Πανεπιστημίων ή ειδικοί επιστήμονες με μεγάλη εμπειρία στο γνωστικό αντικείμενο, οι οποίοι κατέχουν πολύ βασικό ρόλο στην υλοποίηση του προγράμματος. Συγγράφουν το υλικό που μελετούν οι εκπαιδευόμενοι, αναλαμβάνουν την επιστημονική ευθύνη για τη μετατροπή του εκπαιδευτικού υλικού σε μορφή e-learning και παρέχουν στενή εποπτεία και συντονισμό στα τμήματα εκπαιδευομένων που συγκροτούνται.

## Εκπαιδευτικοί Σύμβουλοι

Η εκπαίδευση διεξάγεται εξ αποστάσεως, σε ολιγομελή τμήματα εκπαιδευομένων και οι εκπαιδευτικοί σύμβουλοι αναλαμβάνουν τη συμβουλευτική καθοδήγηση, την αξιολόγηση/ανατροφοδότηση των εκπαιδευομένων και τη βαθμολόγηση των ασκήσεών τους, καθώς και την επίλυση τυχόν ζητημάτων που προκύπτουν στο πλαίσιο της μελέτης τους.

**ΧΡΟΝΟΔΙΑΓΡΑΜΜΑ ΕΠΙΜΟΡΦΩΣΗΣ****A. Η ΝΕΟΕΛΛΗΝΙΚΗ ΛΟΓΟΤΕΧΝΙΑ ΣΤΟ ΔΙΑΔΙΚΤΥΟ (I): ΓΕΝΙΚΕΣ/ΧΡΗΣΤΙΚΕΣ ΠΗΓΕΣ ΠΕΡΙΕΧΟΜΕΝΟΥ**

<b>ΥΠΟΕΝΟΤΗΤΕΣ (15-20 ώρες μελέτης έκαστη)</b>	<b>Ημερομηνία Διάθεσης Διδακτικής Ενότητας</b>	<b>Ημερομηνία Εξέτασης Διδακτικής Ενότητας</b>
1. Πολυμεσικό περιεχόμενο (multimedia): προσωπογραφίες, απαγγελίες, μελοποιήσεις, συνεντεύξεις, ντοκιμαντέρ, διαλέξεις	18/9/2017	25/9/17
2. Κείμενα και συγγραφείς	25/9/17	2/10/17
3. Η νεοελληνική λογοτεχνία στην Πύλη του Κέντρου Ελληνικής Γλώσσας	2/10/17	9/10/17

**B. Η ΝΕΟΕΛΛΗΝΙΚΗ ΛΟΓΟΤΕΧΝΙΑ ΣΤΟ ΔΙΑΔΙΚΤΥΟ (II): ΠΗΓΕΣ ΓΙΑ ΤΗ ΜΕΛΕΤΗ ΚΑΙ ΤΗΝ ΕΡΕΥΝΑ**

<b>ΥΠΟΕΝΟΤΗΤΕΣ (15-20 ώρες μελέτης έκαστη)</b>	<b>Ημερομηνία Διάθεσης Δ. Ε.</b>	<b>Ημερομηνία Εξέτασης Δ. Ε.</b>
4. Ψηφιακές Βιβλιοθήκες & Ψηφιοποιημένο επιστημονικό περιεχόμενο	9/10/17	16/10/17
5. Ψηφιοποιημένα παλαιότερα περιοδικά και εφημερίδες – Αρχαιακές συλλογές - Διαδικτυακά λογοτεχνικά περιοδικά	16/10/17	23/10/17
6. Το λογοτεχνικό διαδίκτυο: Η διεθνής διάσταση	23/10/17	30/10/17

**Γ. Η ΝΕΟΕΛΛΗΝΙΚΗ ΛΟΓΟΤΕΧΝΙΑ ΣΤΗΝ ΕΚΠΑΙΔΕΥΣΗ: ΠΗΓΕΣ ΠΕΡΙΕΧΟΜΕΝΟΥ, ΕΦΑΡΜΟΓΕΣ, ΤΡΟΠΟΙ ΑΞΙΟΠΟΙΗΣΗΣ**

<b>ΥΠΟΕΝΟΤΗΤΕΣ (15-20 ώρες μελέτης έκαστη)</b>	<b>Ημερομηνία Διάθεσης Δ. Ε.</b>	<b>Ημερομηνία Εξέτασης Δ. Ε.</b>
7. Η λογοτεχνία στην εκπαίδευση: Αξιοποίηση ψηφιακού υλικού και εφαρμογών (I). Πριν την ανάγνωση	30/10/17	6/11/17
8. Η λογοτεχνία στην εκπαίδευση: Αξιοποίηση ψηφιακού υλικού και εφαρμογών (II). Ανάγνωση - μετά την ανάγνωση	6/11/17	13/11/17
9. Εκπαιδευτικές εφαρμογές υπερκειμένου (I)	13/11/17	20/11/17
10. Εκπαιδευτικές εφαρμογές υπερκειμένου (II)	20/11/17	27/11/17

**Δ. ΝΕΟΕΛΛΗΝΙΚΗ ΛΟΓΟΤΕΧΝΙΑ ΚΑΙ ΨΗΦΙΑΚΕΣ ΤΕΧΝΟΛΟΓΙΕΣ: ΕΞΕΙΔΙΚΕΥΜΕΝΕΣ ΕΦΑΡΜΟΓΕΣ ΚΑΙ ΔΥΝΑΤΟΤΗΤΕΣ**

<b>ΥΠΟΕΝΟΤΗΤΕΣ (15-20 ώρες μελέτης έκαστη)</b>	<b>Ημερομηνία Διάθεσης Δ. Ε.</b>	<b>Ημερομηνία Εξέτασης Δ. Ε.</b>
11. Ψηφιακά εργαλεία και εφαρμογές για τη μελέτη της λογοτεχνίας	27/11/17	4/12/17
12. (δυνατότητα επιλογής) Ηλεκτρονικές εκδόσεις λογοτεχνικών κειμένων και κειμενικών τεκμηρίων ή Ψηφιακή λογοτεχνία	4/12/17	11/12/17

**ΛΗΞΗ ΤΟΥ ΠΡΟΓΡΑΜΜΑΤΟΣ – ΑΠΟΝΟΜΗ ΠΙΣΤΟΠΟΙΗΤΙΚΟΥ**